鹿 児 島 県 漁 海 況 週 報

平成29年4月20日発行(4月13日～4月19日)
第2701報【旧暦:3月17日～3月23日/月齢16.0～22.0/潮汐:大潮～小潮】

鹿児島県水産技術開発センター
〒891-0315 指宿市岩本字高田上160番10号
TEL:0993-27-9212, FAX:0993-27-9218

【海　況】

○黒潮北縁域(薩南～トカラ群島海域)

黒潮北縁域は，4月18日現在，平瀬の北2.2マイル付近にある。

○黒潮流軸(種子島東)

種子島東の黒潮流軸は，4月17日現在，81マイル付近にあり，大きく離岸している。

○定期船等による表面水温

各海域の表面水温は，先週と比較して，佐多岬で0.2℃降温し，甑海峡で変わらず，その他の海域で0.1～1.8℃昇温した。

平年比較では，屋久島御崎で“かなり低め”，佐多岬，竹島で“やや低め”，与路島で“やや高め”，笠利崎で“かなり高め”，その他の海域で“平年並”となった。

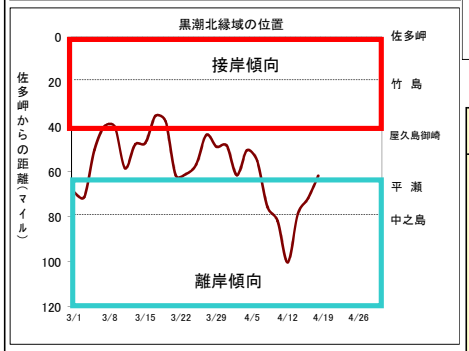

表面水温℃

定点名	実測値	先週比較	平年比較	評　価
黒潮流域	23.9	+0.6	+0.0	平年並
鹿児島	18.6	+1.4	+0.6	平年並
佐多岬	18.3	−0.2	−0.8	やや低め
竹　島	19.5	+0.1	−1.2	やや低め
屋久島御崎	19.9	+0.2	−1.6	かなり低め
中之島	23.0	+1.8	−0.3	平年並
笠利崎	23.6	+0.6	+1.4	かなり高め
与路島	22.4	+1.1	+0.5	やや高め
与論	22.5	+1.2	+0.3	平年並
甑海峡	18.2	+0.0	−0.3	平年並

鹿児島ー那覇定期客船観測は4/18-19
串木野ー甑定期客船観測は4/19

【漁　況】

○定置網

甑島海域では，週計でﾌﾞﾘ(1.5～10kg)が5.7ﾄﾝ，ﾒｼﾞﾅ(0.5～1.5kg)が860kg，ｹﾝｻｷｲｶ(50～300g)が430kgの入網。西薩南部海域では，週計でﾌﾞﾘ(4～8kg)が2200尾の入網。鹿児島湾口部薩摩半島側では，ﾏﾀﾞｲ(1.5～1.7kg)が170～200kg/日の入網。鹿児島湾口部大隅半島側では，ｻﾊﾞ類仔が1日のみ1.5ﾄﾝ，ﾏｻﾊﾞ(300～600g)が1日のみ300kg，ﾏｱｼﾞ(80～300g)が200～500kg/日の入網。大隅半島東部海域では，週計で52統がｻﾊﾞ類小，ﾏｱｼﾞ小，ｶﾀｸﾁｲﾜｼ主体に58ﾄﾝの入網。志布志湾南部海域では，週計でｻﾊﾞ類，ﾊﾏﾌｴﾌｷ，ﾏﾀﾞｲ主体に15.2ﾄﾝの入網。

○キビナゴ刺網

甑島海域では，1～3箱/隻・日の漁。

○トビウオロープ曳網

種子島海域では，大ﾄﾋﾞを3000尾/統・日，中ﾄﾋﾞを1000尾/統・日の漁。屋久島海域では，大ﾄﾋﾞを56～116箱/統・日，中ﾄﾋﾞを6～29箱/統・日の漁。

○モジャコ漁業

4月4日に操業が開始されて以降は低調な漁模様となっており，4月17日現在，県全体の採捕目標数量の約2割となっている。

○その他

甑島海域では，曳縄の2日操業でｽﾏ(2～3kg)を50kg/隻の漁。一本釣りでﾊﾁﾋﾞｷ(3kg)を50kg/隻・日の漁。西薩海域では，ごち網でﾏﾀﾞｲ(0.9～3kg)を10～200kg/隻・日，ﾁﾀﾞｲ(300g)を10～30kg/隻・日の漁。延縄でｷﾀﾞｲ(300g)を30kg/隻・日の漁。西薩南部海域では，底曳網でﾋｹﾞﾅｶﾞｴﾋﾞを100～150kg/隻・日の漁。一本釣りでｲｻｷ(200～500g)を10～20kg/隻・日の漁。刺網でｷｽ(40～90g)を6～10kg/隻・日の漁。大隅半島南部海域では，一本釣りでﾏﾀﾞｲ(0.8～2.8kg)を40尾/隻・日の漁。志布志湾海域では，刺網でｱｵﾘｲｶ(0.6～2kg)を30kg/隻・日の漁。一本釣りでﾏｱｼﾞ(300～500g)を15kg/隻・日の漁。

(まき網，棒受網，カツオ竿釣の漁況は下記の表に記載しています。)

業種別・漁港別水揚げ状況

※前年同期(第2652報)

漁業種類	漁　港		隻数	漁獲量(ﾄﾝ)	漁　場	魚種組成(%)	1日1統	前週 隻数	前週 漁獲量	前年同期 隻数	前年同期 漁獲量
旋　網	阿久根	大	2	34	甑西	ｻﾊﾞ類中43　ﾏｱｼﾞ小38　ﾏｱｼﾞ中10	17.0	0	—	0	—
		中	13	153	甑西　枕崎　串木野沖　長島	ﾏｱｼﾞ仔25　ｻﾊﾞ類中20　ｶﾀｸﾁｲﾜｼ15	11.8	8	44	18	251
	枕　崎	大	1	51	佐多沖	ﾏｻﾊﾞ中小64　ｶﾏｽ類27　ﾏｻﾊﾞ中6	50.8	0	—	4	84
		中	9	471	立目崎沖	ﾏｻﾊﾞ中小66　ｺﾞﾏｻﾊﾞ中14　ﾏｱｼﾞ豆12	52.3	2	93	10	250
	内之浦	中	0	—			—	0	—	0	—
	山　川	中	0	—			—	0	—	0	—
	計	大	3	85			28.2	0	0	4	84
		中	22	624			28.3	10	137	28	501
東海旋網	阿久根		0	—			—	0	—	0	—
	枕崎		0	—			—	1	78	2	390
棒受網	阿久根		1	1	阿久根沖	ｶﾀｸﾁｲﾜｼ100	0.5	8	5	22	10
	内之浦		0	—			—	0	—	0	—
定置網	内之浦		52	58		ｻﾊﾞ類小56　ﾏｱｼﾞ小15　ｶﾀｸﾁｲﾜｼ8	1.1	42	86	54	56
刺　網	阿久根		28	2	甑　阿久根沖　牛深沖	ｷﾋﾞﾅｺﾞ100	0.1	16	2	56	7
カツオ竿釣・海外旋網	枕崎	大	0	—			—	0	—	0	—
		小	0	—			—	0	—	0	—
		海旋	0	—			—	0	—	2	1684
	山川	中	0	—			—	0	—	5	60
		海旋	0	—			—	0	—	1	463

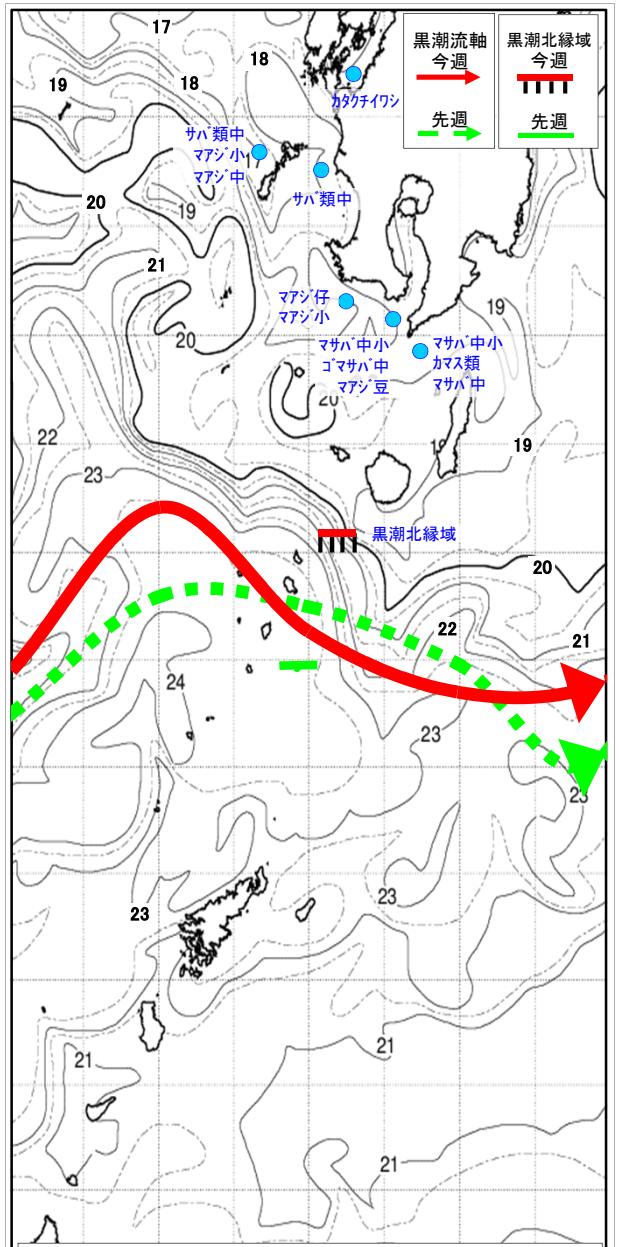

表面水温分布図は，(社)漁業情報ｻｰﾋﾞｽｾﾝﾀｰ提供の4月19日付「海況日報」による。
黒潮流軸は，海上保安庁4月19日発行「海洋速報平成29年74号」による。